



GMT MONTHLY MEMBERSHIP PROGRESS REPORT

Results as of: 6/30/2019

GAT Constitutional Area 3

EL INFORME NO INCLUYE CLUBES EN ÁREAS SIN DISTRITAR.

| Clubes | | | | socios | | | |
|-------------------------|-----------------------|---------------|----------------------|-------------------------|--------------------------------|--------------------------|---|
| RESULTADOS DE 2018-2019 | | | | RESULTADOS DE 2018-2019 | | | |
| TRIMESTRE | META DE CLUBES NUEVOS | NUEVOS CLUBES | CLUBES DADOS DE BAJA | TRIMESTRE | META DE AUMENTO NETO DE SOCIOS | AUMENTO ACTUAL DE SOCIOS | Nº REAL DE SOCIOS DADOS DE BAJA (incluidos traslados) |
| JUL/AGO/SEP | 20 | 25 | 30 | JUL/AGO/SEP | 256 | 2,869 | 3,664 |
| OCT/NOV/DIC | 51 | 28 | 65 | OCT/NOV/DIC | 1,737 | 3,261 | 6,896 |
| ENE/FEB/MAR | 46 | 31 | 23 | ENE/FEB/MAR | 1,330 | 2,619 | 2,531 |
| ABR/MAYO/JUN | 48 | 102 | 43 | ABR/MAYO/JUN | 2,134 | 8,365 | 6,411 |

METAS Y CIFRA ACUMULATIVA DE CLUBES NUEVOS

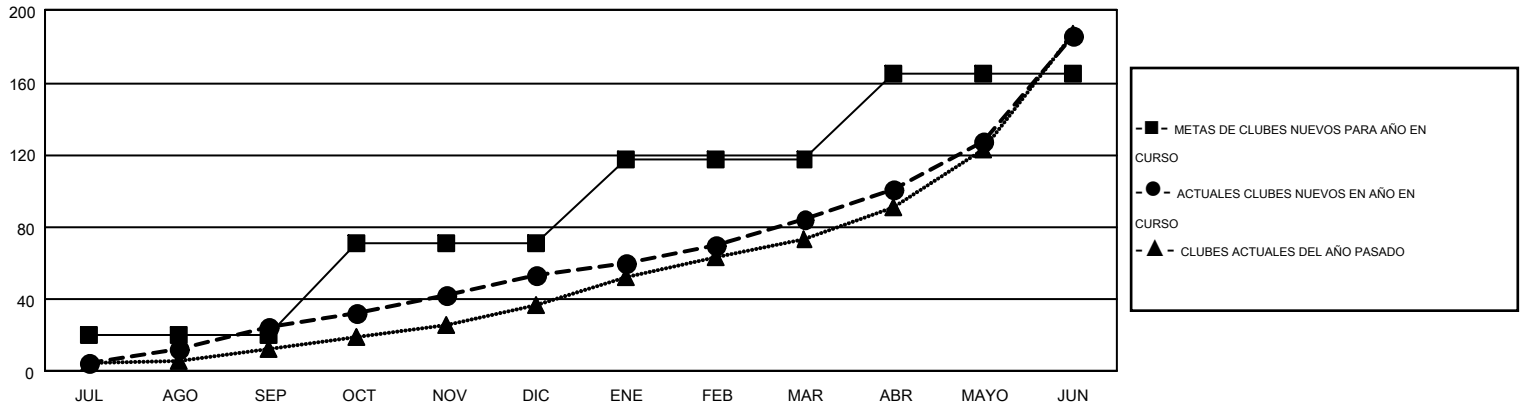

METAS Y CIFRA ACUMULATIVA DE SOCIOS

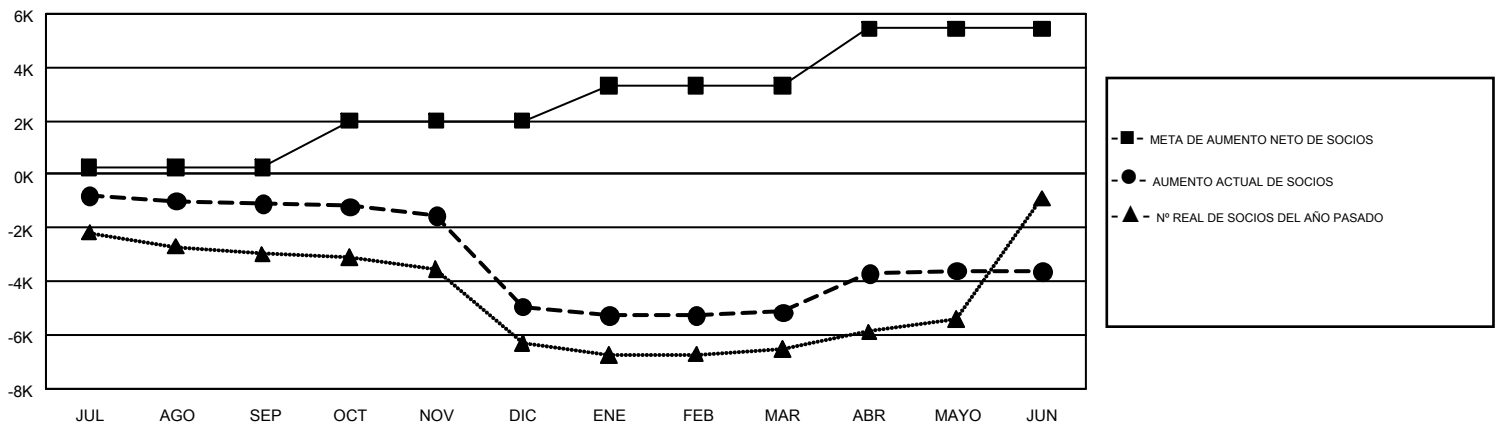

| | | |
|---------------------------|--|------------------------------|
| CLUBES DADOS DE BAJA: 160 | 2,601 CLUBS OF 4,291 AÑADIERON 1 O MÁS SOCIOS NUEVOS | <u>DISTRIBUCIÓN POR SEXO</u> |
| SOCIOS DADOS DE BAJA | HAGA CLIC AQUÍ PARA OBTENER LOS DATOS ACUMULATIVOS DE SOCIOS | MASCULINO 53,215 (50.45%) |
| FALLECIDOS 825 | | FEMENINO 52,266 (49.55%) |
| CLUB CANCELADO 1,741 | TOTAL DE SOCIOS EN UNIDADES 38,493 | FAMILIARES |
| OTRO 16,914 | SOCIOS FAMILIARES QUE PAGAN LA MITAD DE LAS CUOTAS 21,129 | |
| TOTAL 19,480 | | |